

M. Grassmann

grifo GALERIA DE ARTE





M núcleo
MARCELLO
GRASSMANN

grifo GALERIA DE ARTE

expõe desenhos de Marcello Grassmann
de 26 de outubro a 11 de novembro de 1978

coquetel de inauguração: dia 26 de outubro às 21 horas





M núcleo
MARCELLO
GRASSMANN



52 x 69 cm





52 x 70 cm



52 x 70 cm





52 x 70 cm



48 x 66 cm





53 x 70 cm



53 x 70 cm





53 x 70 cm

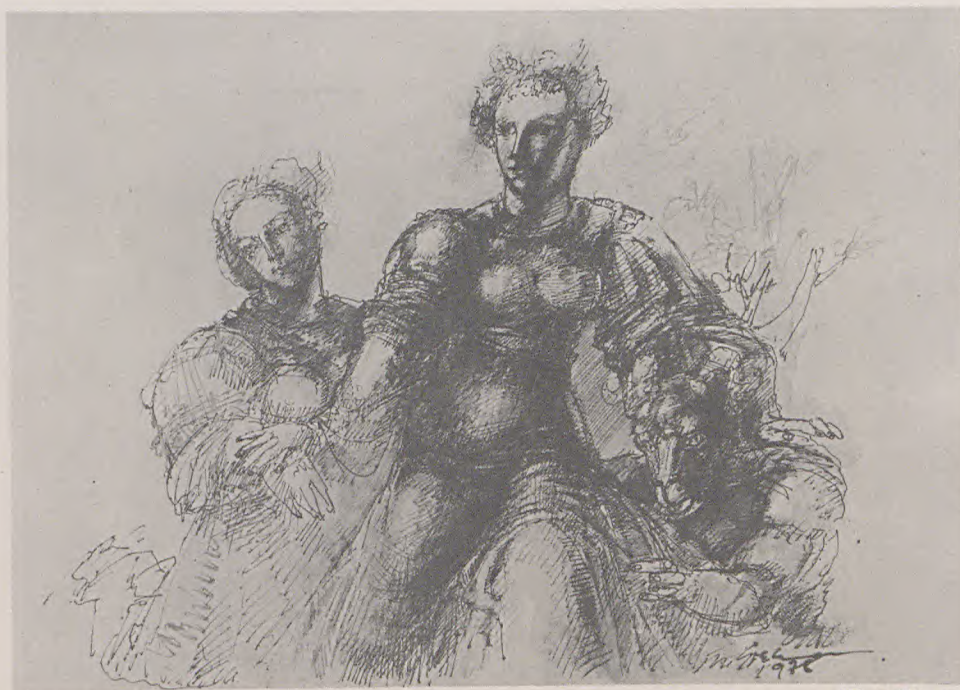

53 x 70 cm





53 x 70 cm





47 x 50 cm



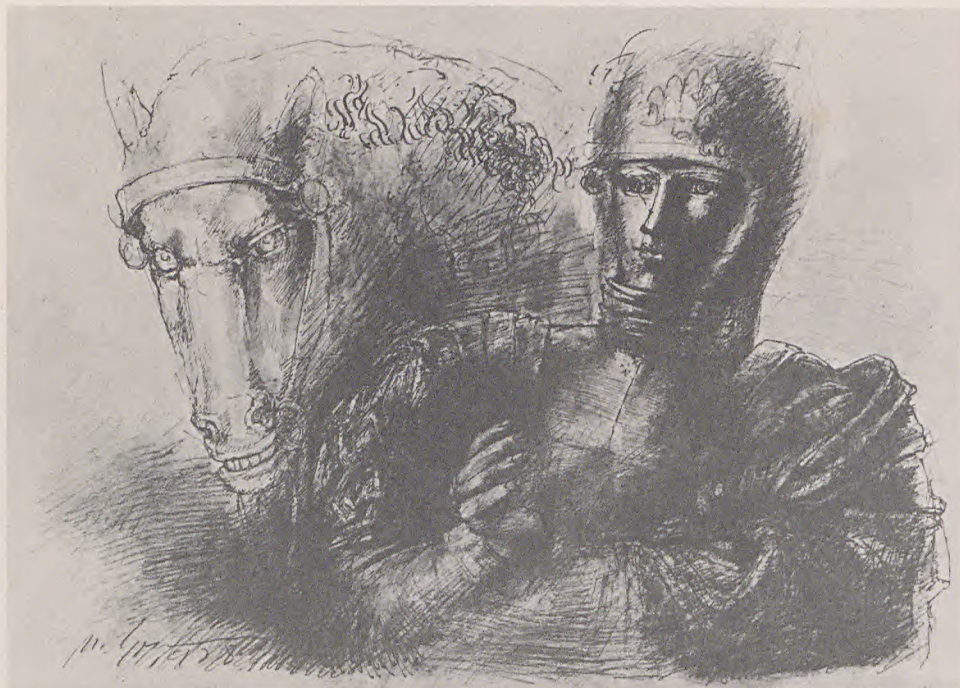

51 x 71 cm



56 x 76 cm



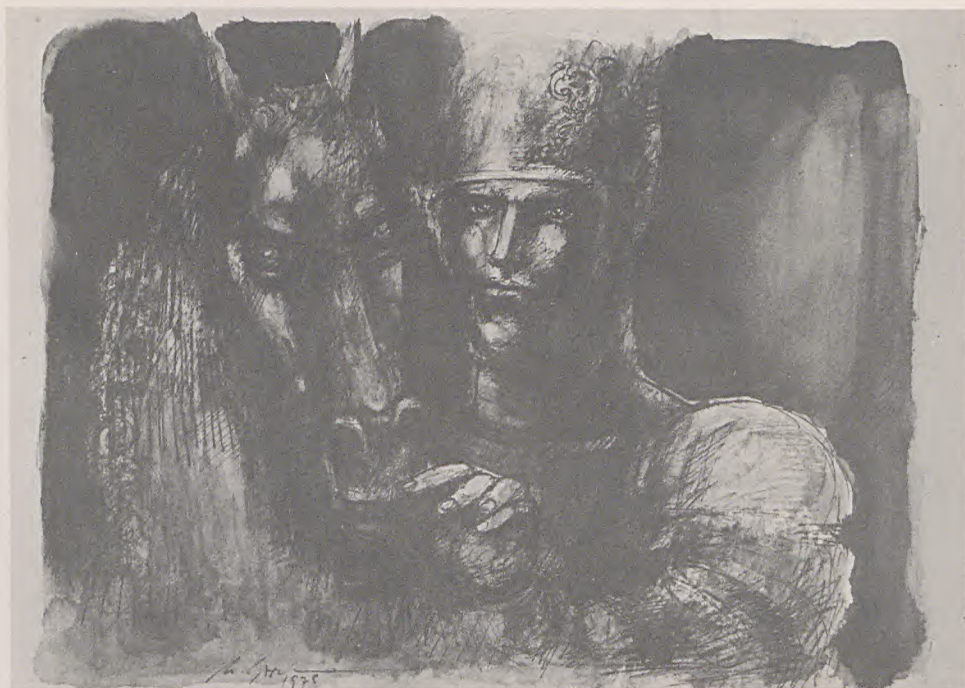

51 x 71 cm



50 x 70 cm



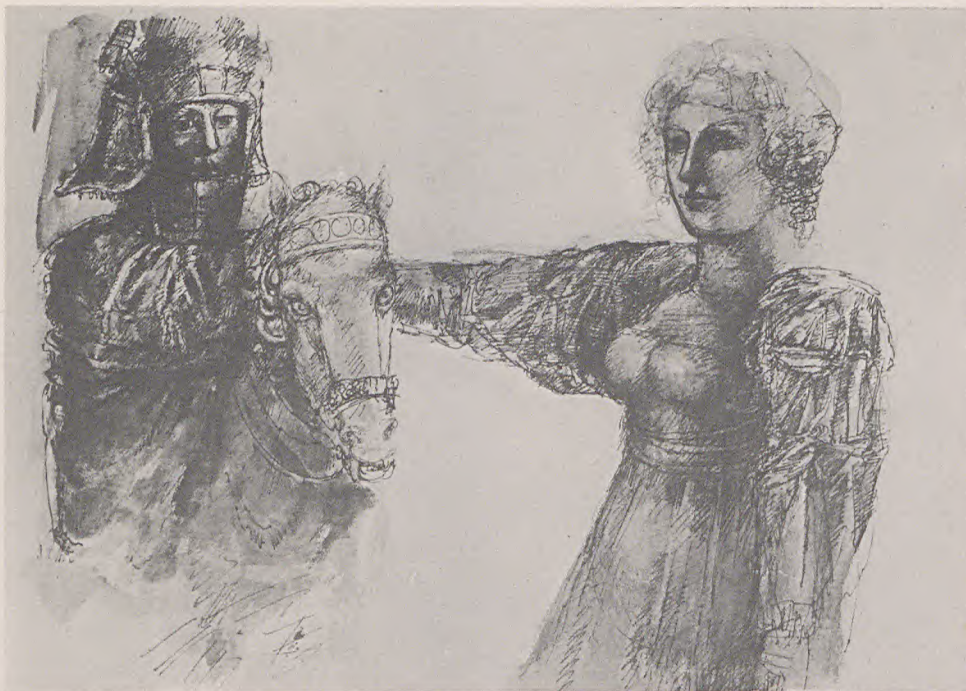

53 x 70 cm

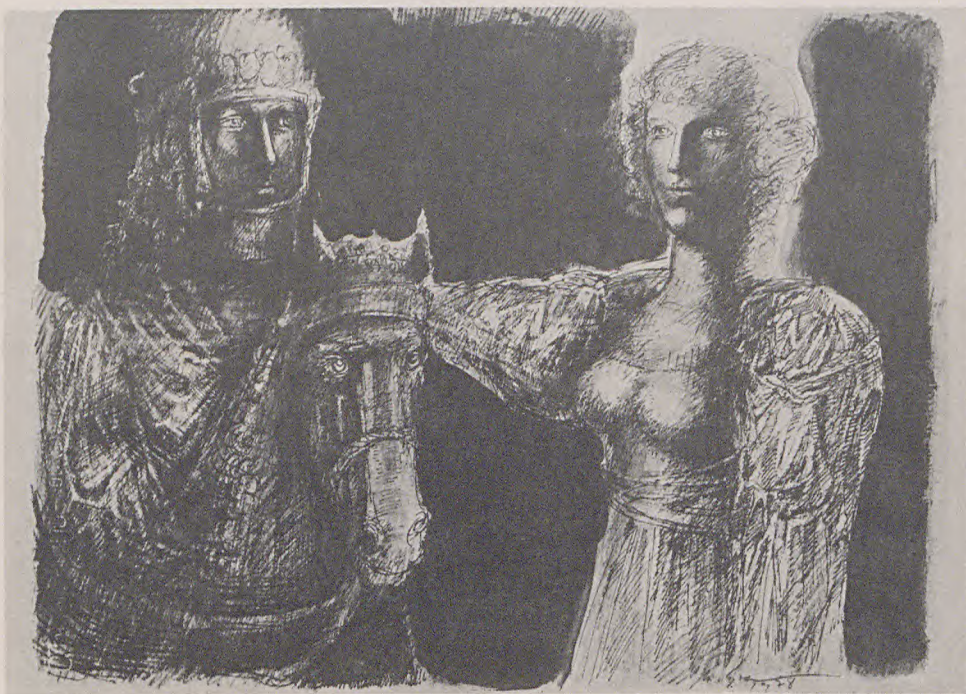

52 x 70 cm



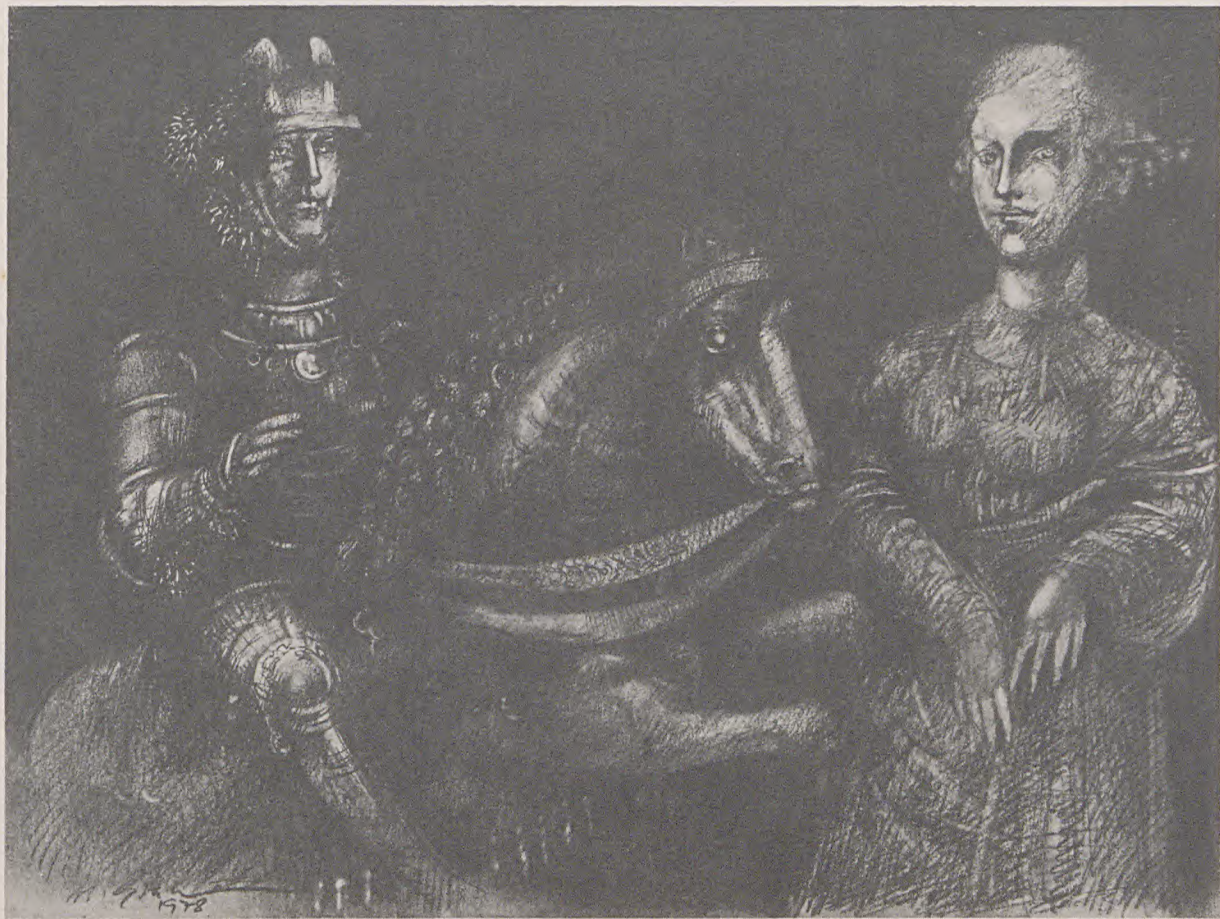

52 x 70 cm





48 x 67 cm



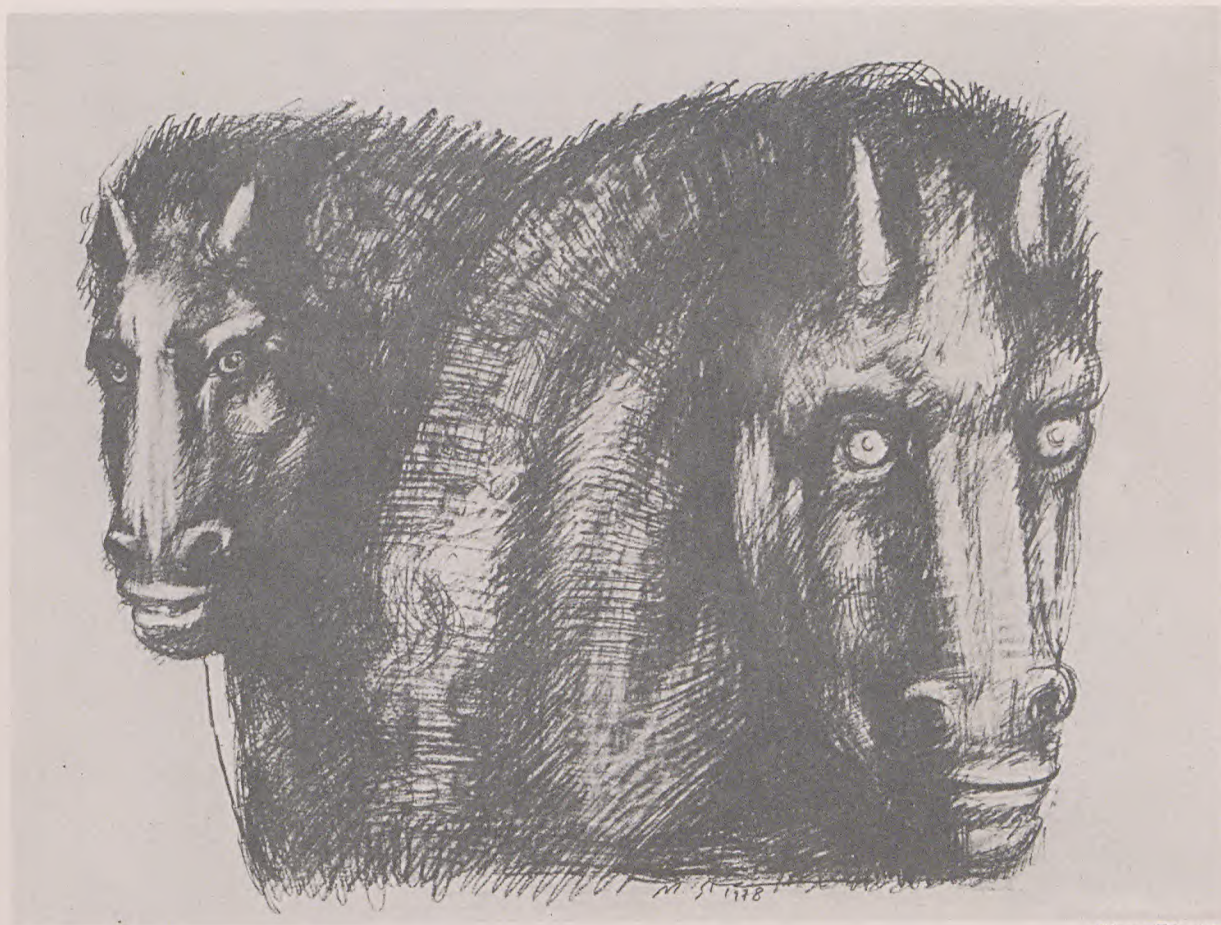

51 x 71 cm





49 x 67 cm





53 x 71 cm



51 x 71 cm





51 x 71 cm



50 x 71 cm



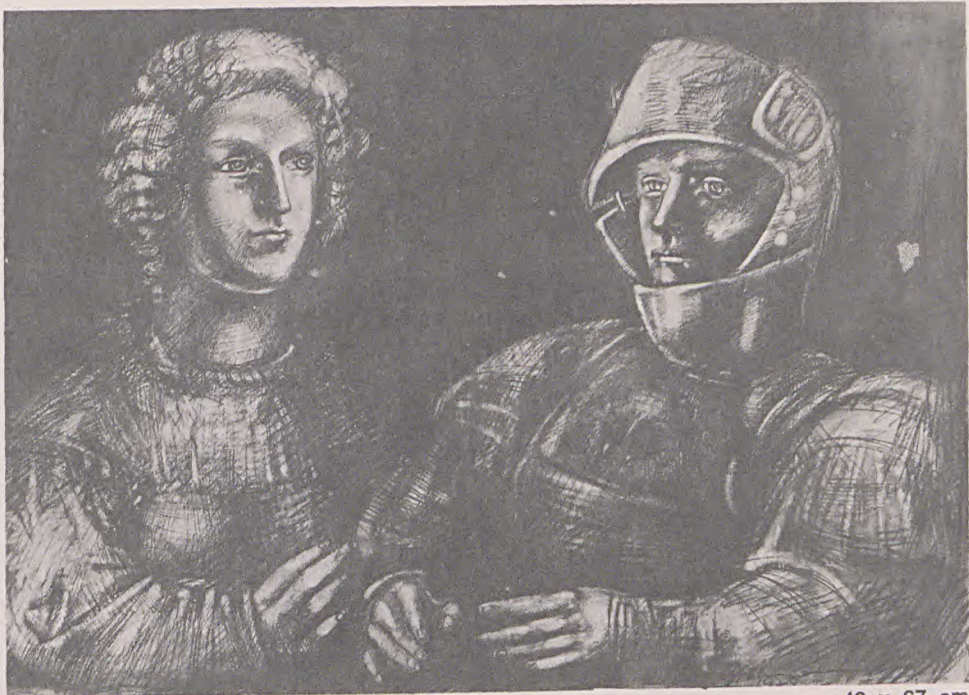

49 x 67 cm

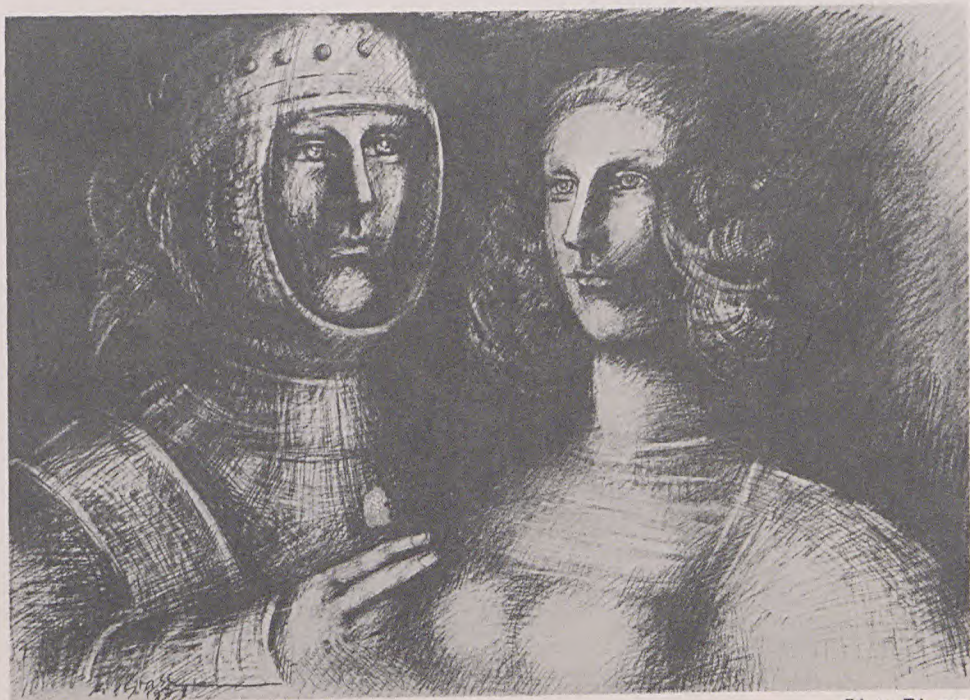

51 x 71 cm



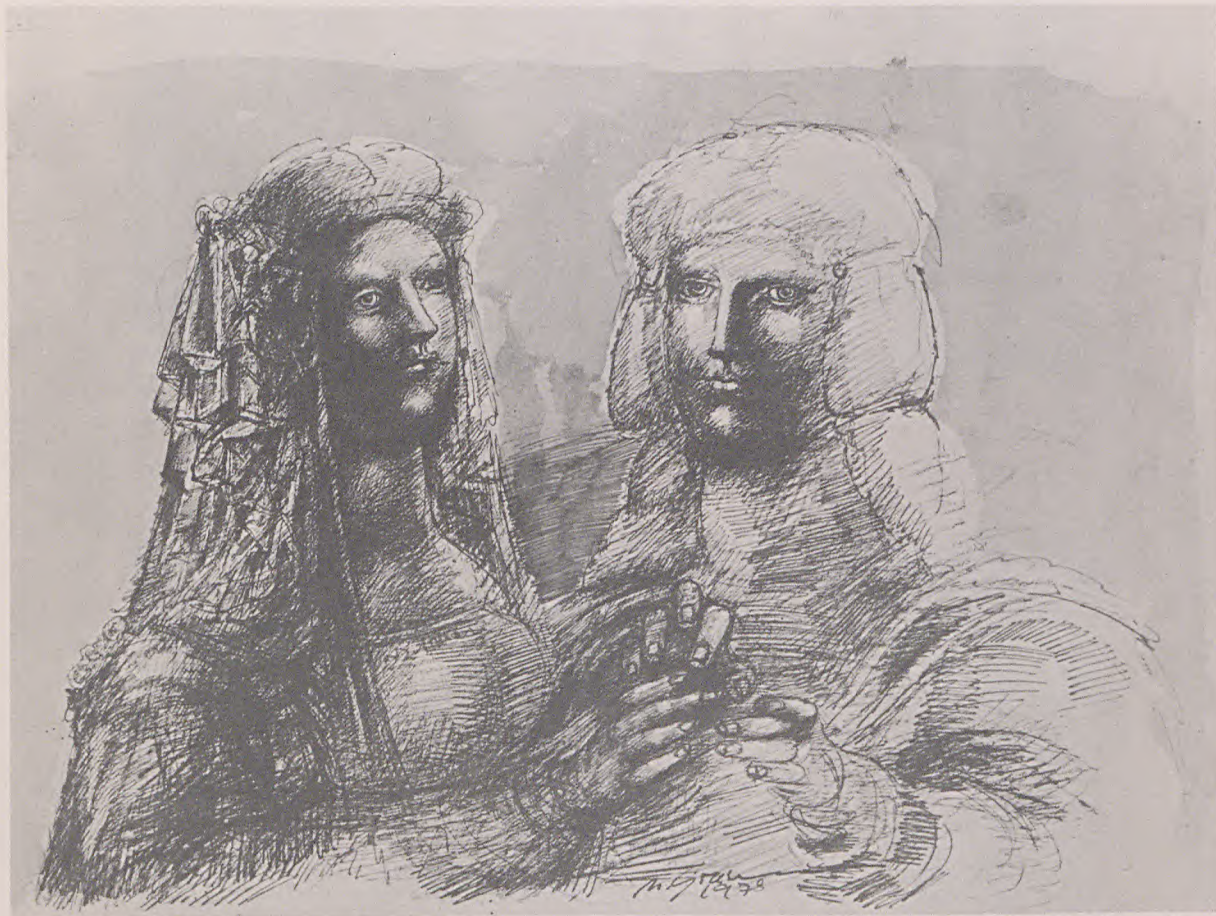

53 x 70 cm





48 x 66 cm

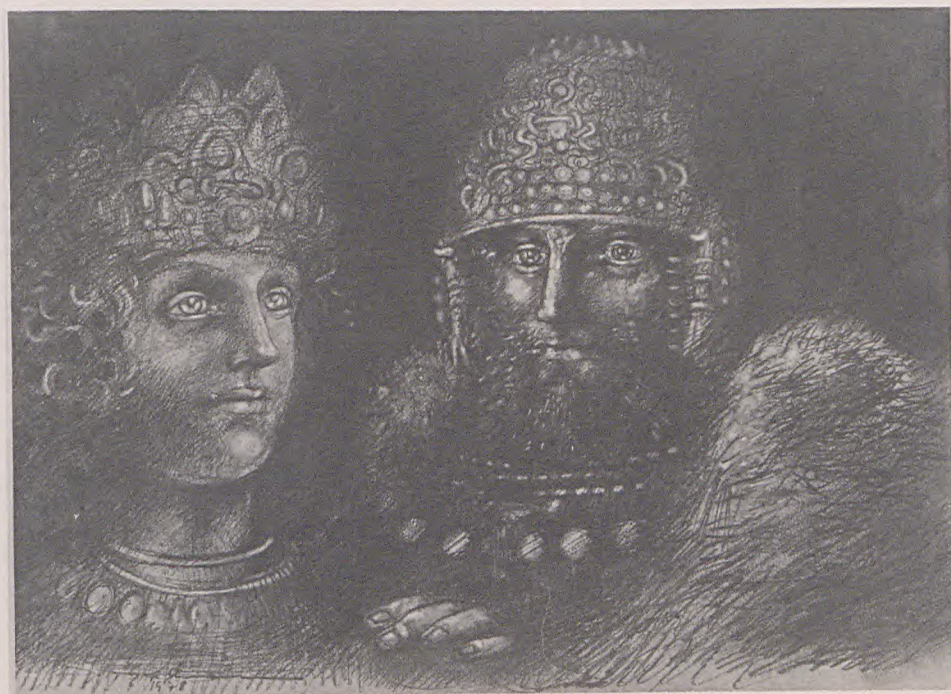

49 x 67 cm



MARCELLO GRASSMANN

- 1925 Nasce em São Simão, S.P.
- 1946 Primeira Exposição Individual, Rio.
- 1950 Medalha de Prata no Salão Nacional de Arte Moderna, Rio;
XXV Bienal de Veneza;
Coletiva no Chile, Japão e Noruega.
- 1951 Medalha de Ouro no Salão Nacional de Arte Moderna, Rio;
I Bienal de São Paulo.
- 1952 Prêmio Viagem a Europa, Salão Nacional de Arte Moderna, Rio;
Salão de Maio, Paris;
Ministério da Educação, Rio;
II Salão Paulista de Belas Artes.
- 1953 II Bienal de São Paulo.
- 1954 Exposição 'Gravadores Brasileiros',
Kunstmuseum, Berna;
Prêmio Viagem a Europa, Salão Nacional de Arte Moderna, Rio.
- 1955 Prêmio Melhor Gravador, III Bienal de São Paulo;
Exposição (com Max Ernst), Galeria Wüthle, Viena.
- 1956 Exposição Internacional de Gravadores em Madeira, Genebra.
- 1957 Prêmio Melhor Desenhista Nacional, IV Bienal de São Paulo;
Grande Medalha de Ouro e 1º Prêmio do Governo do Estado de São Paulo;
VI Salão Paulista de Belas Artes;
Individual, Galeria Viscontea, Buenos Aires.
- 1958 Prêmio de Arte Sacra na XXIX Bienal de Veneza;
Prêmio Leirner de Arte Contemporânea.
- 1959 Prêmio de Desenho, Bienal de Paris;
Prêmio de Desenho, V Bienal de São Paulo;
Exposição, Galeria de Arte Folha de São Paulo;
Individual, Museum of Fine Arts, Dallas.



- 1960 Individual, PanAmerican Union, Washington;
Individual, Centro Culturale San Fedele, Milão;
Individual, Instituto de Cultura Uruguayo-Brasileño, Montevideo;
Individual, Galeria São Luís, São Paulo.
- 1961 VI Bienal de Tóquio;
Sala Especial de Gravura, VI Bienal de São Paulo.
- 1962 XXXI Bienal de Veneza;
Individual, Petite Galerie, Rio.
- 1963 Individual, Galeria Stendhal, Milão;
Exposição (com Darel Valença Lins), Galeria Seta, São Paulo;
I Salão de Arte do Jornal do Brasil.
- 1964 Individual, Petite Galerie, Rio;
Individual, Salle Ibn Khaldoun, Algeria;
Individual, Brazilian-American Cultural Institute, Washington;
Individual, Galeria Lescaux, Buenos Aires.
- 1965 Individual, Museu Nacional de Belas Artes, México;
Exposição "Arte Brasileira Atual", Londres e Viena.
- 1966 Sala especial, "O Artista e a Máquina", Museu de Arte Moderna, Rio;
Exposição "Gravadores Brasileiros Contemporâneos", Universidade de Cornell, Ithaca;
II Exposição "Jovens Gravadores Nacionais", XXI Salão Moderno de Belas Artes, Belo Horizonte;
Sala Especial de Desenho, I Bienal de Artes Plásticas, Salvador.
- 1967 VI Bienal de São Paulo, Prêmio Aquisição;
Individual, Galeria Santa Rosa, Rio.
- 1968 VI Salão de Arte do Jornal do Brasil, Museu de Arte Moderna, Rio;
Exposição "40 Gravuras Nacionais e Estrangeiras", Escola Superior de Agricultura, Piracicaba.
- 1969 Individual, Galeria Mer-Kup, México;
Retrospectiva individual, "25 Anos de Gravura", Museu de Arte Moderna, São Paulo.
- 1970 Retrospectiva individual, "25 Anos de Gravura", Museu de Arte Moderna, Rio.
- 1972 Individual, Galeria d'Arte Casa do Brasil, Roma;
Retrospectiva e Medalha de Ouro, III Bienal Internacional de Arte Gráfica, Palazzo Strozzi, Florença.
- 1973 Individual, Galeria Camarotes Granados, Barcelona.
- 1974 Exposição "Goeldi-Grassmann-Messias", Bolsa de Arte do Rio de Janeiro;
Lançamento da gravura "Cuevas-Grassmann", Galeria Múltipla, São Paulo;
Individual, Gallery Chanakya, Nova Delhi;
Individual, Missão Cultural Brasileira, Assunção;
Exposição "Arte Gráfica Brasileira de Hoje", Sala de Exposições da Direção Geral de Belas Artes, Madri;
Individual em várias cidades dos Estados Unidos;
Exposição "Gravuras Latino-Americanas do Museu de Arte Moderna, Nova York", Center for Inter-American Relations.
- 1975 Individual, Instituto de Estudos Franceses, Ankara;
Exposição "Quatro Gravadores Brasileiros", Bruxelas.
- 1976 Individual, Galeria Cosme Velho, São Paulo;
Individual, Galeria Oscar Seraphico, Brasília.
- 1977 Individual, Museu Guido Viaro, Curitiba;
Individual, Galeria Guignard, Belo Horizonte;
5º Salão Global de Inverno, Galeria Arte Global, São Paulo;
Exposição "Gravura e Escultura Brasileira", Centro Pizzoli Milão.
- 1978 Individual, Grifo Galeria de Arte, São Paulo.



FOTOS: ROMULO FIALDINE



núcleo
MARCELLO
GRASSMANN



M

núcleo
MARCELLO
GRASSMANN

grifo GALERIA DE ARTE

AL. MINISTRO ROCHA AZEVEDO, 856

TEL.: 280-3898

DE SEGUNDA À SEXTA FEIRA DAS 14:00 ÀS 22:00

SÁBADO DAS 10:00 ÀS 14,00

